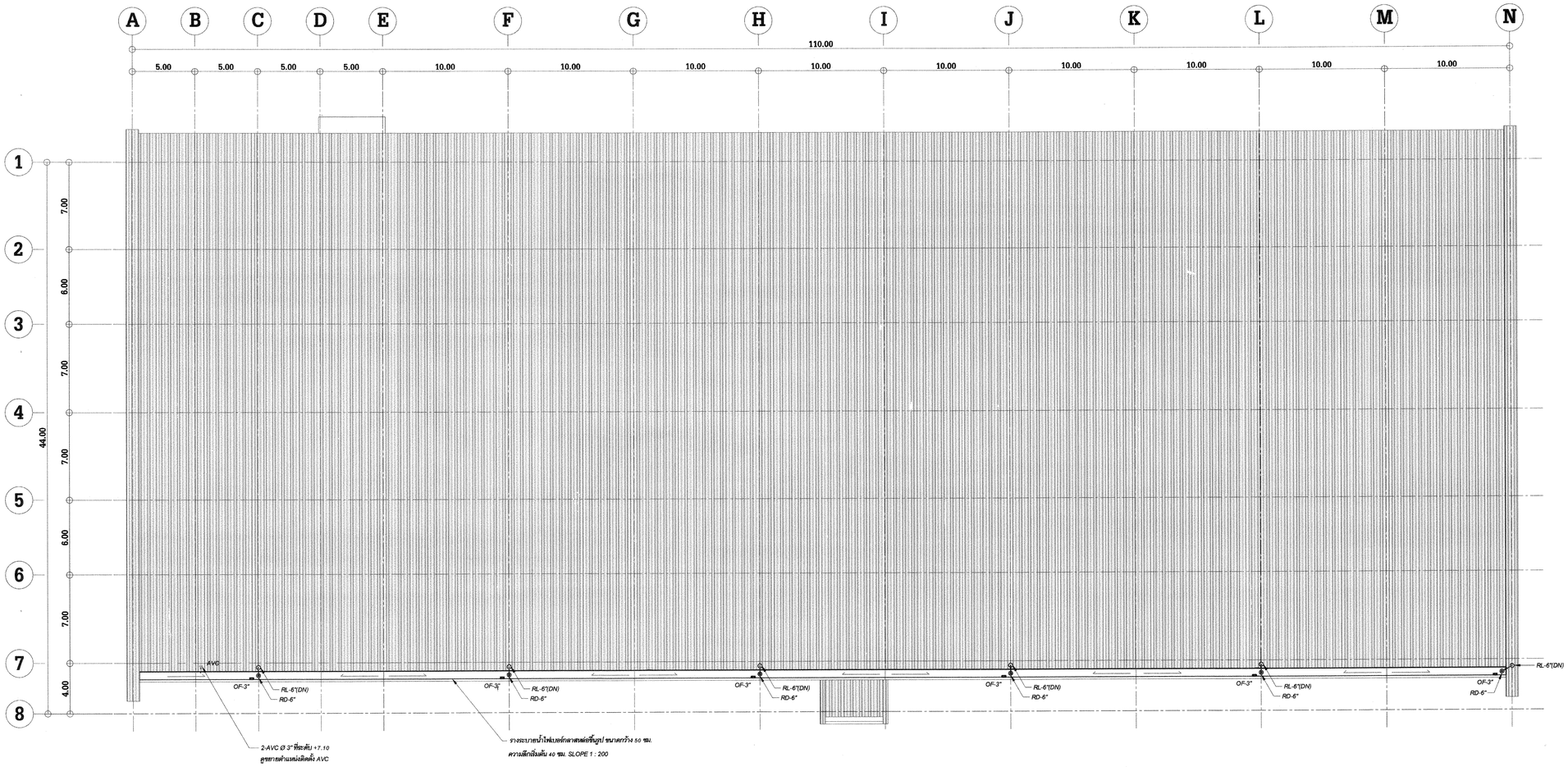
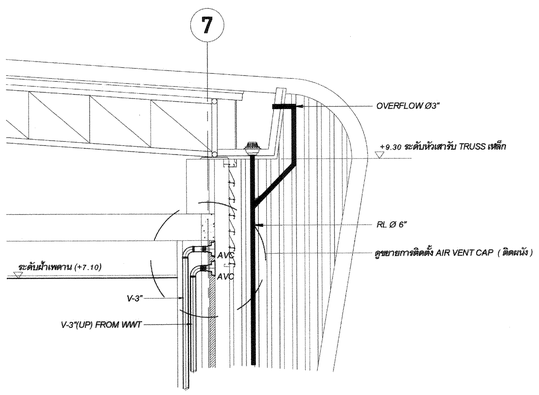
แบบเลขที่	แสดงแบบที่
AB-SNO-MS12-05/09-SN-5/8	

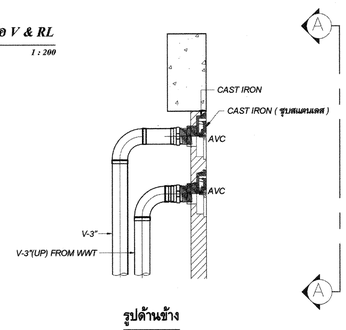


แปลนระบบสุขาภิบาล ชั้นหลังคา แสดงการเดินท่อ V & RL

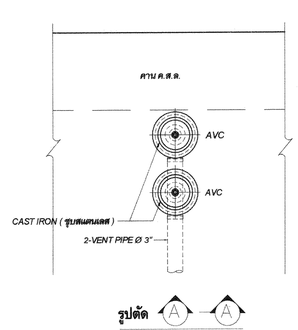
SCALE 1 : 200



ขยายตำแหน่งติดตั้ง AVC



รูปด้านข้าง



รูปตัด

ขยายการติดตั้ง AIR VENT CAP (ติดผนัง)



การไฟฟ้าฝ่ายผลิตแห่งประเทศไทย

ฝ่ายออกแบบและบริหารงานก่อสร้าง

ได้รับการรับรอง ISO 9001:2008

53 หมู่ 2 ถนนรัตนาธิเบศร์ บางกรวย นนทบุรี 11130 โทร.436-1910-3

งานออกแบบ และ เอกสารประกอบแบบถือเป็นสมบัติของฝ่ายออกแบบและบริหารงานก่อสร้าง การไฟฟ้าฝ่ายผลิตแห่งประเทศไทย ห้ามผู้ใดนำไปใช้งาน ทำซ้ำ หรือ ดัดแปลง โดยไม่ได้รับอนุญาตเป็นลายลักษณ์อักษร จาก การไฟฟ้าฝ่ายผลิตแห่งประเทศไทย

ออกแบบ

สถาปนิก	(นาย อดิศร ศรีสุพรรณ)
สถาปนิกภายใน	(นางสาวศานติวร เล็ดประเสริฐ)
	(นาย อภิสิทธิ์ ณัฐวรวโรดม์)
วิศวกรโครงสร้าง	(นาย ทรงคุณ วิชินโรจน์รัส)
	(นาย กานต์เดช บันเจริญ)
วิศวกรสุขาภิบาล	(นาย วัชระ สมโรจน์รัตน์)
วิศวกรไฟฟ้า	(นาย ประพัทธ์ ชื่นสุมศรี)
วิศวกรเครื่องกล	(นาย ลุกฤษฎ์ จำปาชนม์)

ตรวจสอบ

ผู้ควบคุมงาน กฟผ. (นาย บุญชัย ผลุงสมบัติถาวร)

(นาย ดนุพงษ์ สรรพอุดม)

(นาย อภิศักดิ์ ร่าพึงใจ)

(นาย นนท์ชัย สกุลรัตน์ไพศาล)

หัวหน้าแผนกบริหารสัญญาก่อสร้างอาคาร (นาย ศรชัย อภิบาลพลธรรม)

เห็นชอบ

(นาย สาโรจน์ จีนโก้ว)

หัวหน้ากองบริหารงานก่อสร้าง

ผู้รับจ้าง

CAN DO CONSTRUCTION CO.,LTD

222 ถนนเทศบาลสงเคราะห์เหนือ แขวงลาดยาว เขตจตุจักร กรุงเทพมหานคร 10900

TEL. 591-3972 , 591-4906 FAX. 954-3759

เขียนแบบ (นาย สุธีรพันธ์ ภูไหม)

ตรวจสอบ (นาย ศุภชัย เมธพันธ์)

รับรอง (นาย สำราญ เจริญวงศ์)

วิศวกรโครงการ

AS-BUILT DRAWING

งานอาคารโรงจอดยานพาหนะ (อขน.)

แบบแสดง

แปลนระบบสุขาภิบาล ชั้นหลังคา
แสดงการเดินท่อ V & RL

อ้างอิงแบบ กฟผ. เลขที่	แบบเลขที่
SNO-MS12-05/09-SN-5/8	AB-SNO-MS12-05/09-SN-5/8
เลขที่งาน	**จำนวนแผ่น**
257112-05 257112-09	8